

Peter von Buengner

Psicossomática e o princípio da responsabilidade

QUANTEC® agora também interpreta a linguagem da alma: as doenças

As maiorias dos pacientes se consideram vítimas, quando são afetados pela doença e acreditam que o tipo de doença é casual. Mas, na realidade, a pergunta que muitas vezes se fazem os pacientes de: porque a mim justamente agora? tem uma resposta clara sobre a causa e, portanto, também para a cura.



Praticamente toda doença tem uma origem psíquica típica para esta doença. "Soma" é a palavra em latim para descrever o corpo e se a psique é colocada permanentemente num aspecto particular, a um estado de desequilíbrio e desarmonizado, o psicossomatiza e mostra ao corpo onde reside o problema. E o mostra pelas mesmas doença em todas as pessoas de todas as línguas, culturas e povos. Se você fica doente dos dentes não pode, possivelmente, quebrar na vida, se estão lesadas as costas, não tem a capacidade de impor (um se dobra), se não pode digerir um problema pode sofrer um desordem estomacal, se não engole algo vai sofrer problemas de garganta, se os ataques não são vividos a bÍlis não pode fluir, se você não pode entregar nada sofrerá de asma ou constipação e se dá demais,

diarréia. Esta lista pode ser seguida para todos os tipos de doenças. Atrás da doença não está a casualidade, mas uma mensagem clara, com um caráter de exortação. Dethlefsen e Dahlke escrevem sobre o tema em seu livro "A Doença como caminho": "Somente quando abandonemos a idéia de que cada tipo de deficiência é uma condição desagradável que deve ser eliminada ou compensada tão rápida e discretamente como seja possível, poderemos tirar uma vantagem do problema. A desordem é uma desordem que nos impede continuar vivendo da maneira usual (a deficiência deve incapacitar-nos para continuar a viver como o fazemos agora). Então, a doença torna-se o caminho e nos leva à cura".

O fator tempo

Na prática isso é difícil de fazer porque, por um lado, muitos terapeutas não conhecem a relação entre doença e sintoma de cada doença e, por outro lado, quando conhecem o significado, vão demorar demasiado tempo em explicar aos pacientes estes relacionamentos. O nosso novo módulo de software fecha essa lacuna.

O QUANTEC® ExpertScan e o novo módulo psicossomático.

Temos como exemplo a gastrite. Para obter a avaliação descrita abaixo deve fazer-se clique no estômago na lista de verificação para selecionar a doença em questão (ver gráfico acima). Após clicar em "Iniciar" QUANTEC® necessita entre um e dois minutos para gerar uma afirmação (NLP, veja gráfico abaixo), o texto para o sentido psicossomático, a informação médica de Expert info e, finalmente, como até no presente, os métodos de cura encontrados através do diodo do ruído branco.

Após a declaração (ver gráfico abaixo) mostra-se o significado psicossomático. QUANTEC® considera o nome, a idade e o sexo do paciente, neste caso, uma mulher de 50 anos. Por razões de espaço não temos mostrado também o texto como gráfico, mas temos impresso abaixo em *itálico*, como pode visualiza-lo em QUANTEC®:

Temas de estômagos: raiva, estresse e agressão, a superação de conflitos, o amor.

Sobre a raiva, estresse e agressão: as pessoas falam de pessoas "de natureza amargo" (azia); e de "engolir" para disfarçar uma coisa muito desagradável. Este é um nível de sentimento que não é digerido corretamente. O problema não é resolvido na cabeça, mas é digerido literalmente pelo estômago. O estômago é quem paga as conseqüências e o transforma

Selección | Búsqueda de texto | Escaneado experto | Resultados del generador

Psicosomática 1.2

- [-] Síntomas
 - Psique
 - Sistema nervioso
 - Sistema hormonal mujer
 - Sistema inmunológico
 - Esqueleto
 - Músculos
 - Piel
 - Cerebro
 - Ojos
 - Nariz
 - Oídos
 - Tiroides
 - Pecho femenino
 - Corazón
 - Vasos sanguíneos y tensión arterial
 - Pulmones
 - [+] Estómago**
 - Lista de comprobación del estómago
 - Páncreas
 - Hígado
 - Vesícula biliar
 - Intestino - Intestino delgado
 - Intestino - Intestino grueso
 - Riñones

Ciclos Borrar resultados anteriores

PATENTE
SOLICITADA

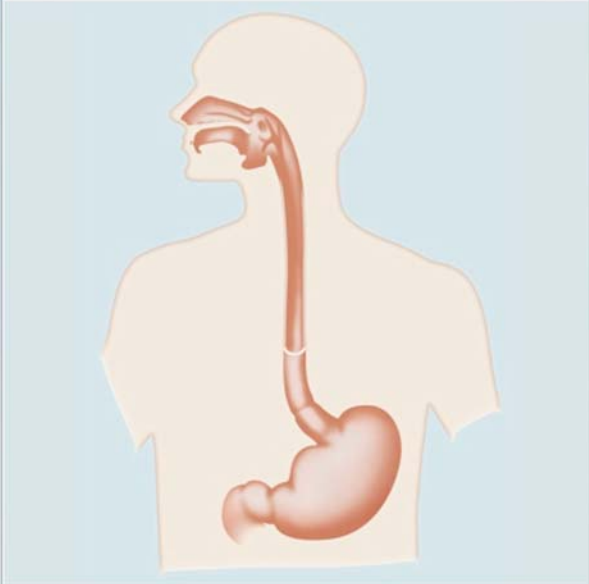

¿Tenemos ante nosotros un trastorno estomacal?

Sí

No

Print Preview

QUANTEC® Expert System



Musterfrau, Gabriele

Address Data		Send Job Data		Target picture 1	Target picture 2
Street:	Dorfst. 20	First:			
ZIP:	12345	Last:			
City:	Musterhausen	Interval:	3.0 h		
Tel (p):	0123 / 45 67 89	Duration:	12 s		
Tel (d):	0123 / 45 67 89 90	Total number:	0		
Date of Birth:	03/27/1971	Type:	Klient		
HS name:	Ejemplo la gastritis				

Morphic fields

1 Mi estómago está sano. Puedo digerirlo todo bien. Soluciono los conflictos antes de correr el peligro de que afecten a mi estómago. Me defiendo a tiempo para evitar que mi estómago tenga que asimilar todo lo que tragaba. Procuro por mí. Procuro por mi estómago masticándolo todo bien y comiendo libre de estrés. Mi estómago y yo somos buenos amigos. El tema causal alma / psique está solucionado. Todo está bien, ¡muchas gracias!

Tem as de estóm ago: enojo, estrés y agresiones, superación de conflictos, am or
Sobre enojo, estrés y agresiones: la gente habla de personas de "carácter agrio" (acidez gástrica) y de "tragar" para disim ular algo a u y desagradable. Se trata de un nivel de sentimientos que no se digiere de foma a adecuada. El problem a no se soluciona en la cabeza sino que es digerido literalm ente por el estóm ago. El estóm ago paga las consecuencias y lo som atiza con enferm edades.
Sobre la superación de conflictos: un conflicto que se consum e lentam ente no se soluciona. "Tragar con algo" significa que se está soportando una situación, por ejem plo, en el puesto de trabajo o en la fam ilia, que no está superada. Aparentem ente el contrincante es m ás poderoso y yo, pobre diablo, tengo que "trag ar con todo".
Sobre el am or: en caso de déficit el estóm ago actúa como suplente. La com pensación se suele efectuar picando golosinas. "A esta chica tan dulce me la com ería a besos" es

Pot/Int/QRS

D 900
15
100



1 of 3 Zoom 100%

Biocomunicação instrumental



dois órgãos têm a dor, pergunte a Gabriele si os dores aparecem antes ou depois do jantar. Se a inflamação e a úlcera estão no estômago, os alimentos pioram os sintomas, porque o piloro fecha as suas portas e acumula-se ácido clorídrico no estômago e causa a dor. Se o problema está no intestino, os sintomas melhoram após de comer, porque o piloro já não deixa passar ácido clorídrico ao intestino.

O diodo com o ruído branco

Depois da afirmação e da avaliação anterior, QUANTEC® determina com o diodo com o ruído branco propostas terapêuticas a partir das áreas selecionadas pelo terapeuta. Por exemplo, a homeopatia, nosodes, pontos de acupuntura, cores e muito mais. A coisa especial sobre isso é que só se propõem os remédios que tem um relacionamento direto com o órgão doente, a doença ou o fundo psicossomático.

Quer ajudar desta forma que os seus pacientes a compreendam a sua doença?

Como temos explicado no exemplo de gastrite, você pode selecionar outros órgãos e escolher na lista de verificação as doenças mais comuns destes órgãos e o software irá automaticamente compilar as informações em poucos minutos, como temos mostrado aqui. Se você está interessado em mostrar a seus pacientes a relação entre ação e pensamento e sua doença, e se você quiser obter informação mais detalhada, convidamo-lo a um dos nossos encontros informativos. Se você tem um interesse muito específico também pode organizar conosco uma visita em seu gabinete.

(somatiza) em enfermidades.

Sobre a superação de conflitos: um conflito que se consome lentamente não é resolvido. “Engolir algo” significa que se está atravessando uma situação, por exemplo, no trabalho ou na família, que ainda não acabou. Aparentemente, o adversário é mais forte e eu, pobre diabo, tenho que “engolir tudo”.

Sobre o amor: Em caso de não tê-lo o estômago atua como substituto. A compensação é feita geralmente comendo doces. “A esta menina poderia come-la a beijos” é uma frase popular que mostra claramente a relação entre o amor e o estômago. No entanto, o amor não deveria passar pelo estômago, deveria ser expresso através do coração e os órgãos sexuais.

Informações especializadas:

1.) *Helicobacter pylori*

Em todas as doenças de estômago, o Helicobacter pylori aproveita o momento. Infelizmente, se luta contra ele, muitas vezes com antibióticos e, geralmente sem sucesso. No entanto, existe um método muito bem tolerado: os Helicobacter morrem em contato com nitrato básico de bismuto..

2.) Diagnóstico diferencial com doenças do duodeno

O estômago e o intestino estão muito próximos entre si e muitas vezes os dores de estômago são em realidade dores do duodeno. Se você quiser saber (sem fazer sondagens) qual dos

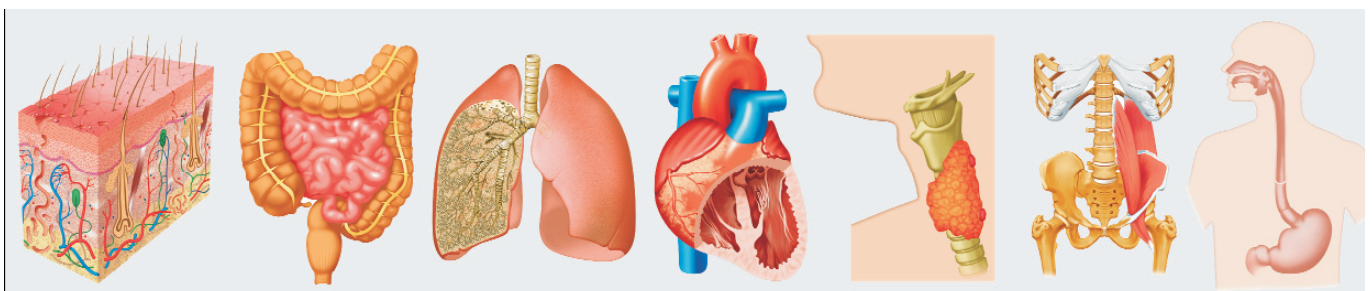

Psicossomática.

Agora QUANTEC® também interpreta a linguagem da alma: as doenças.

Praticamente toda doença tem uma origem psíquica típica para esta doença. Soma é a palavra grega para descrever o corpo e se a psique é submetida permanentemente em um aspecto particular, a um estado de desequilíbrio e desarmonia o psicossomatiza e mostra ao corpo onde está o problema. E o mostra pela mesma doença em todas as pessoas de todas as línguas, culturas e povos.

Isto se tornou conhecido pelo Dr. med. Rüdiger Dahlke. Ele estudou em detalhe o ExpertScan e se alegra de que seu planejamento na psicossomática possa aplicar-se em mais consultas, graças a este módulo sobre psicossomática.

Para saber mais sobre n o s s o m ó d u l o psicossomático do software ExpertScan, recomendamos o artigo publicado na revista CoMed.



O Dr. med. Dahlke recomenda QUANTEC® ExpertScan